NETZWERK

KULTUR & HEIMAT
HILDESHEIMER LAND

SNIC vor Ort – Digitaler Feierabend

Kultur für regionale Entwicklung – eine gern unterschätzte Kraft

online, 26.01.2023

NETZWERK
KULTUR & HEIMAT
HILDESHEIMER LAND

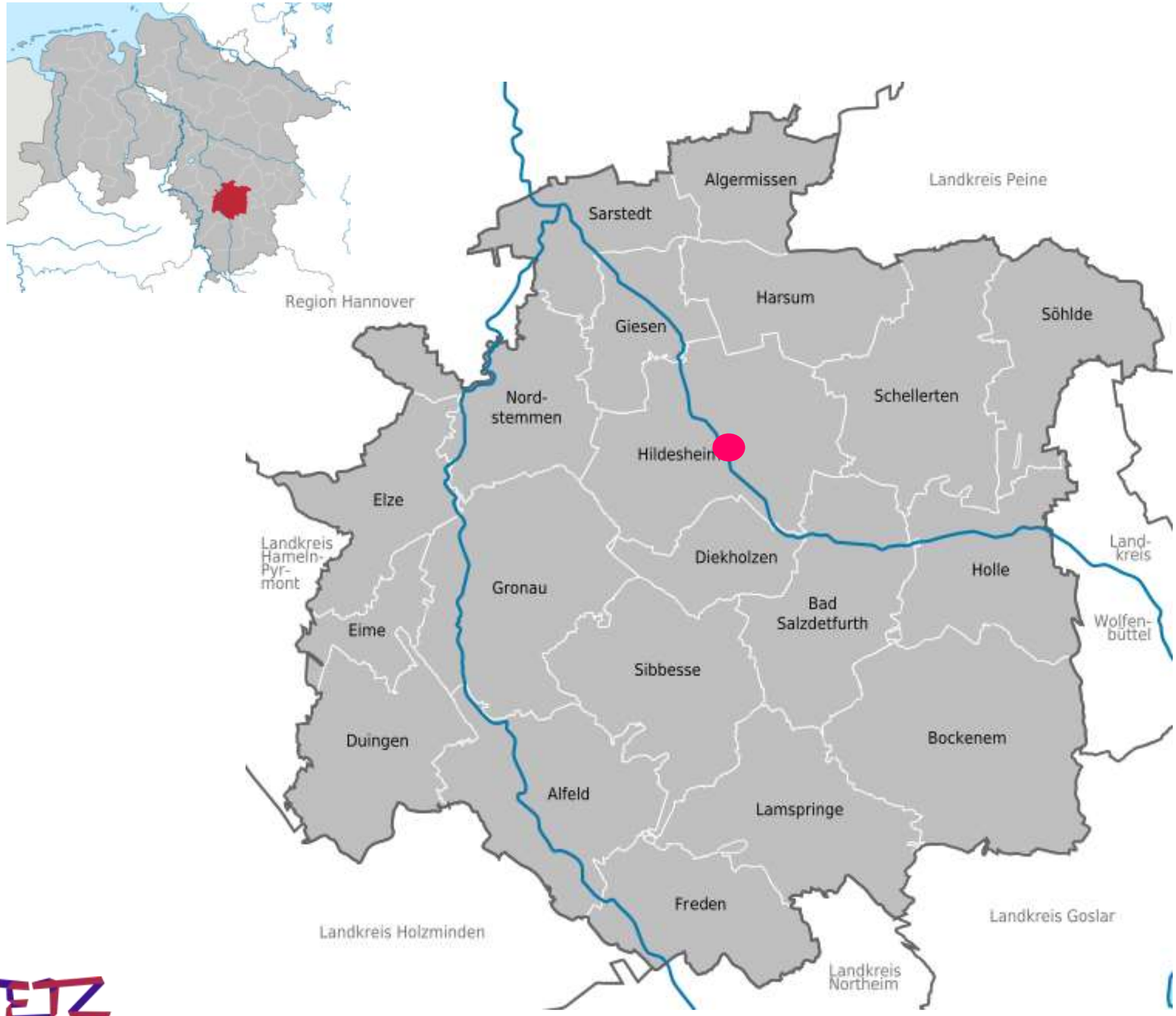

NETZ WERK
KULTUR & HEIMAT
HILDESHEIMER LAND

NETZWERK
KULTUR & HEIMAT
HILDESHEIMER LAND

Mitgliedsverein

NETZWERK
KULTUR & HEIMAT
HILDESHEIMER LAND

Tür an Tür mit den Kulturverwaltungen

NETZWERK KULTUR & HEIMAT HILDESHEIMER LAND

National und international vernetzt

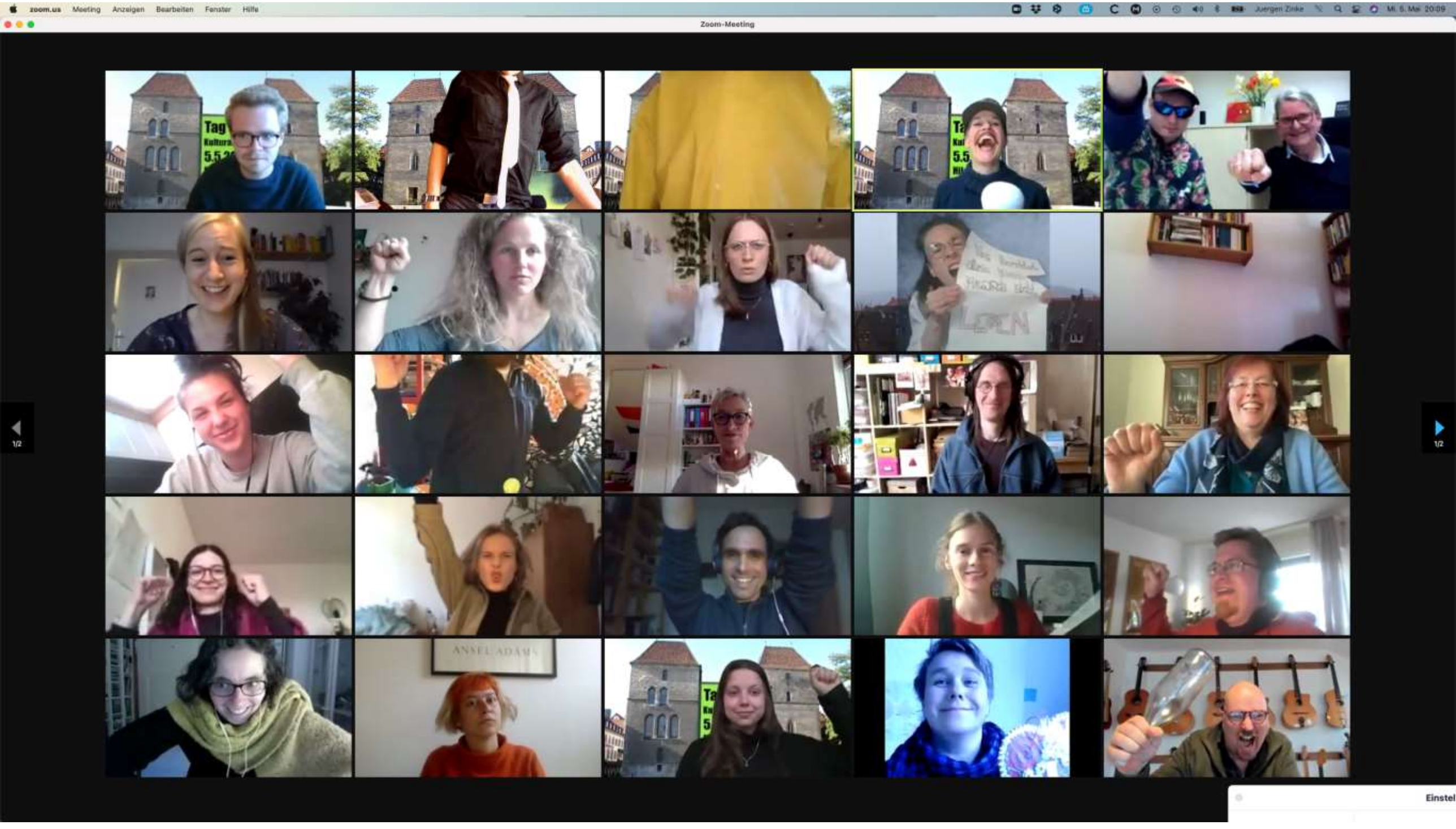

NETZWERK
KULTUR & HEIMAT
HILDESHEIMER LAND

Interessenvertretung

NETZWERK
KULTUR & HEIMAT
HILDESHEIMER LAND

Fortbildung

LandArb
Kunstprojekt für eine

NETZWERK
KULTUR & HEIMAT
HILDESHEIMER LAND

Mit einer Kunstfigur arbeiten

NETZWERK
KULTUR & HEIMAT
HILDESHEIMER LAND

Mit einer Kunstfigur arbeiten – Innerste Blau

NETZWERK
KULTUR & HEIMAT
HILDESHEIMER LAND

Mit einer Kunstfigur arbeiten – Innerste Blau

NETZWERK
KULTUR & HEIMAT
HILDESHEIMER LAND

Mit einer Kunstfigur arbeiten – Innerste Blau

NETZWERK
KULTUR & HEIMAT
HILDESHEIMER LAND

Mit einer Kunstfigur arbeiten – Innerste Blau

NETZWERK
KULTUR & HEIMAT
HILDESHEIMER LAND

Ein bekanntes Format adaptieren

NETZWERK
KULTUR & HEIMAT
HILDESHEIMER LAND

Ein bekanntes Format adaptieren – hört! hört!

NETZWERK
KULTUR & HEIMAT
HILDESHEIMER LAND

Ein bekanntes Format adaptieren – hört! hört!

NETZWERK
KULTUR & HEIMAT
HILDESHEIMER LAND

Ein bekanntes Format adaptieren – hört! hört!

NETZWERK
KULTUR & HEIMAT
HILDESHEIMER LAND

Ein bekanntes Format adaptieren – hört! hört!

NETZWERK
KULTUR & HEIMAT
HILDESHEIMER LAND

Ein bekanntes Format adaptieren – hört! hört!

NETZWERK
KULTUR & HEIMAT
HILDESHEIMER LAND

Ein Thema bespielen

NETZWERK
KULTUR & HEIMAT
HILDESHEIMER LAND

Ein Thema bespielen – Wünschelrutengänge

NETZ WERK
KULTUR & HEIMAT
HILDESHEIMER LAND

Ein Thema bespielen – Wünschelrutengänge

NETZWERK
KULTUR & HEIMAT
HILDESHEIMER LAND

Ein Thema bespielen – Wünschelrutengänge

Salinenführung

Mühlenfest

Wasserliederabend

Tag der Angler

43 Veranstaltungen

Radtour am Fluss

Wünschelrutenworkshop

Wasserfarbenbilder

Abbaden

Brunnenfest

NETZWERK
KULTUR & HEIMAT
HILDESHEIMER LAND

Ein Thema bespielen – Wünschelrutengänge

NETZWERK
KULTUR & HEIMAT
HILDESHEIMER LAND

Support geben

NETZWERK
KULTUR & HEIMAT
HILDESHEIMER LAND

Support geben – Rosen&Rüben

NETZWERK
KULTUR & HEIMAT
HILDESHEIMER LAND

Support geben – Rosen&Rüben

- professionelle Werbung über Programmheft, in Druck-, Internet- und Radiomedien
- GEMA – Übernahme der Anmeldung und Kosten bis 150 Euro (brutto) pro Veranstaltung
- Veranstalterhaftpflichtversicherung
- Kostenlose inhaltliche und verwaltungstechnische Beratung
- Unterstützung bei Infrastruktur und Veranstaltungstechnik (Zelte, Bestuhlung, Bühne, Mikrofon, Lautsprecher u.a.) bis 500 Euro (brutto) pro Veranstaltung

NETZWERK
KULTUR & HEIMAT
HILDESHEIMER LAND

NETZWERK
KULTUR & HEIMAT
HILDESHEIMER LAND

(Kulturelle) Ressourcen aufzeigen

NETZWERK
KULTUR & HEIMAT
HILDESHEIMER LAND

Kulturelle Ressourcen stärken

NETZWERK
KULTUR & HEIMAT
HILDESHEIMER LAND

Partizipation ermöglichen

NETZWERK
KULTUR & HEIMAT
HILDESHEIMER LAND

Geschichte(n) erlebbar machen

NETZWERK
KULTUR & HEIMAT
HILDESHEIMER LAND

Qualitätsanspruch!

NETZWERK
KULTUR & HEIMAT
HILDESHEIMER LAND

Sektorübergreifend arbeiten

NETZWERK KULTUR & HEIMAT HILDESHEIMER LAND

Identifikation und regionale Identität stärken

Vorteile erkennen oder
Das Stadt-Land-Ding

Hildesheim 2025

A EUROPEAN PROVINCE OF CULTURE

puls

WE CARE

BEETS, ROSES AND
THE MEANING OF LIFE

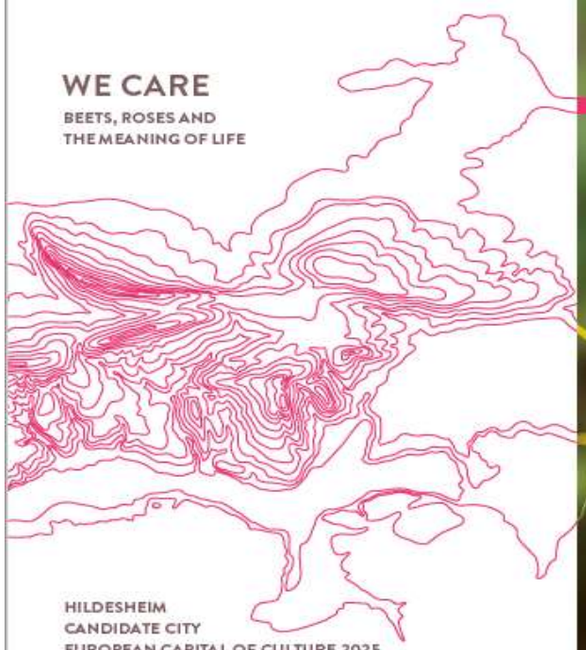

HILDESHEIM
CANDIDATE CITY
EUROPEAN CAPITAL OF CULTURE 2025
SELECTION

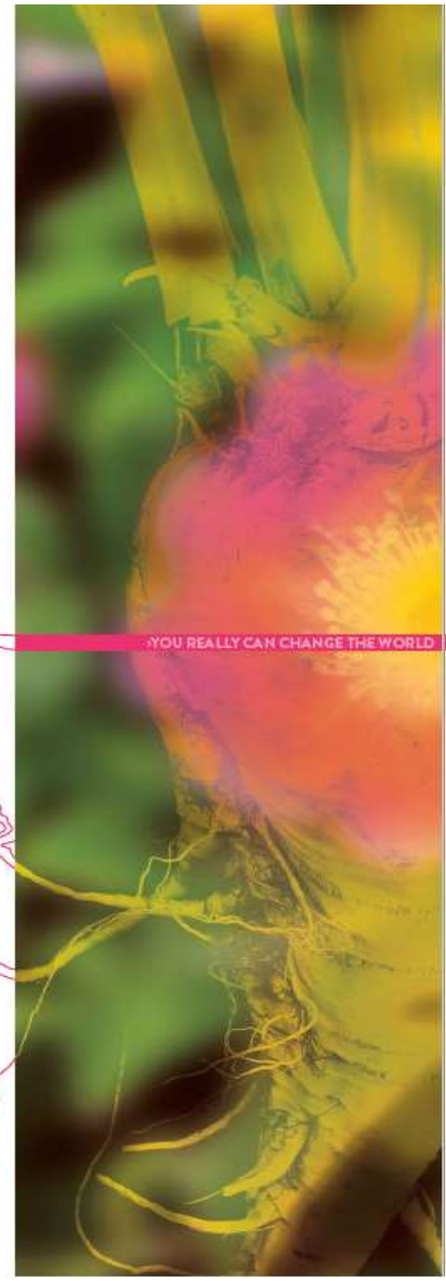

YOU REALLY CAN CHANGE THE WORLD

IMPRINT

APPLICATION
City of Hildesheim,
Dr Ingo Mayer

EDITING
Lena Wagner, Carolin Hochleichter
Lisa Modrakowski, Rahel Tiemeyer, Elisabeth Böhnlein

WITH EDITORIAL CONTRIBUTIONS BY
Thomas Harling, Necaattin Arslan, Henriette Gallus, Hannes Bemm,
Jörn Schafaff, Sabine Zimmermann and numerous (co-)authors
of projects and concepts

COPY EDITING AND PROOFREADING
Juliane Giering Fejerskov, Matthias Müller, Julia Stoff

QUOTE ON THE COVER
Marian Wright Edelman

BOOK DESIGN
HAWK, Faculty of Design, Editorial Design & Project Lab
art direction: Dominika Hasse
layout and typesetting: Larissa Knaup, Sophie Stillig, Timo Strüber
support pre press: Tatjana Rabe
pre press collage photos: Timo Strüber
special edition laser finishing: Martin Brandes, Dag Reulecke

PHOTOS
title: Christian Gossmann / Volker Hanuschke; C0: Mareike Knobloch /
Erik McLean, unsplash.com; C1: Cornelia Kolbe / Volker Hanuschke;
C2: Volker Hanuschke / Christian Gossmann; C3: Ina Funk, Bischöfliche Presse-
stelle Hildesheim / Anton Kraev, unsplash.com; C4: Janis Kaiser / Julia Moras;
C5: Janis Kaiser / Volker Hanuschke; C6: Christian Gossmann / Fagus-Werk
Alfeld; back title: Igor Stevanovic, fotolia.com / Christian Gossmann

PRINT PRODUCTION
Gutenberg Beuys Feindruckerei GmbH

FIRST EDITION
Hildesheim, September 2020
First Edition, 500 copies printed
Including Special Edition (hardcover), 100 copies printed

This bid book would not exist without hours and hours of scare work
behind the scenes. Our love and gratitude go to our husbands, wives, boyfriends,
girlfriends, parents, children, friends, babysitters, cleaners and all the others who
kept things afloat while wewere on this journey.

puls

puls

puls

Universität Hildesh
Institut für Kulturpo
Stiftung Universität Hildesheim
2003

puls

Sabine Zimmermann

Netzwerk Kultur & Heimat e.V.

05121-9288231

info@netzwerk-kultur-heimat.de

www.netzwerk-kultur-heimat.de

www.rosenundrueben.de

www.kulturerlebnistage.de

www.hoerthoert.info

PULS

0178-5053093

info@puls-hildesheim.de

www.puls-hildesheim.de